

#### Asistencia Técnica:

Para atender sus dudas, aclaraciones o asistencia en la instalación y operación de su producto

 póngase en contacto con nosotros:



- Soporte en línea: Desde nuestra página Web mande su mail.
- Atención Personalizada: Gerencia de Calidad y Soporte Técnico.
- Teléfono: 01 55 5887-8036 extensiones: 281, 351, 387, 361. **Garantías 226**

#### Póliza de garantía:

**PRODUCTO: TEMPORIZADOR ANALÓGICO**

**MARCA:** 

**MODELO: MT-ANTIMER**

DISTRIBUIDORA DE COMPONENTES AUDIO Y VIDEO S. A. DE C.V. Agradece a usted la compra de este producto, el cual goza de una garantía de **1 año** contra cualquier defecto de fábrica, la cual ampara todas las piezas y componentes del producto, así como también la mano de obra, sin ningún cargo para el consumidor, contados a partir de su fecha de compra como material nuevo.

Para hacer efectiva la garantía deberá presentar el producto y póliza de garantía sellada en el lugar donde lo adquirió y/o en nuestro centro de servicio de DISTRIBUIDORA DE COMPONENTES AUDIO Y VIDEO, S.A. DE C.V., ubicado en: Av. Pirules No. 134-D Int. 14 Col. Industrial San Martín Obispo CP 54769 Cuautitlán Izcalli, Estado de México o comuníquese al TEL/FAX: 5887 8036, en donde también usted podrá encontrar partes, componentes, consumibles y accesorios.

DISTRIBUIDORA DE COMPONENTES AUDIO Y VIDEO, S.A. DE C.V., se compromete a reparar el producto defectuoso o cambiarlo por uno nuevo o similar (en el caso de que se haya discontinuado), cuando no sea posible la reparación, a consecuencia de un defecto de fabricación previo diagnóstico realizado por nuestro centro de servicio, sin ningún cargo para el consumidor. El tiempo de reparación no será mayor de 30 (treinta) días naturales contados a partir de la fecha de recepción del producto en nuestro centro de servicio.

Esta garantía no tendrá validez en los siguientes casos:

1. Cuando el producto hubiese sido utilizado en condiciones distintas a las normales.
2. Cuando el producto no hubiese sido operado de acuerdo con el instructivo de uso que le acompaña.
3. Cuando el producto hubiese sido alterado o reparado por personas no autorizadas por DISTRIBUIDORA DE COMPONENTES AUDIO Y VIDEO S. A. DE C.V.

NOMBRE DEL CONSUMIDOR: \_\_\_\_\_

DIRECCION Y TELEFONO: \_\_\_\_\_

FECHA DE COMPRA: \_\_\_\_\_

**IMPORTADOR: DISTRIBUIDORA DE COMPONENTES AUDIO Y VIDEO, S.A. DE C.V.**

**Av. Pirules No. 134-D Int. 14 Col. Industrial San Martín Obispo CP 54769**

**Cuautitlán Izcalli, Estado de México**

**TEL: 01 (55) 5887 8036 RFC: DCA 990701 RB3**



**MANUAL DE INSTRUCCIONES  
TEMPORIZADOR ANALÓGICO  
MT-ANTIMER**



 [master.com.mx](http://master.com.mx)

 @ Master\_ExpertosMx

 MasterElectronicsMx

Por favor antes de utilizar le recomendamos, lea completamente las instrucciones de este manual

#### Introducción

Gracias por adquirir productos  los cuales son fabricados bajo las normas internacionales de calidad y seguridad, garantizando la calidad de materiales y buen funcionamiento.

#### Aplicación

El temporizador analógico cuenta con características prácticas y seguras para conectar sus equipos electrónicos, de fácil instalación. Encienda y apague sus dispositivos por medio del mecanismo ajustable.

#### Recomendaciones de seguridad

Favor de leer la siguiente información de seguridad cuidadosamente antes de intentar operar o instalar el equipo.

1. No derive multicontactos ya que puede generar sobrecarga y puede producir un corto circuito.
2. No exponga el dispositivo a la luz solar, el fuego o agua.
3. Este producto no es un juguete, no se deje al alcance de los niños.
4. Evite instalar el dispositivo cerca de zonas con cambios de temperatura constantes, por ejemplo: aire acondicionado, calentadores, etc.
5. Las imágenes utilizadas son solo como referencia, pueden ser diferentes a las reales.
6. Master no se hace responsable por el mal uso que se le de al equipo, queda fuera de toda garantía.

#### Especificaciones:

Entrada: 120 V – 60 Hz 15 A

Salida: 120 V – 60 Hz 15 A

Partes y accesorios:

- Perilla para ajuste de rango de tiempo
- Indicador LED
- Contacto de salida
- Indicador de rango de tiempo (24 horas).
- ON** (L) Interruptor de encendido/ modo temporizador.
- Clavija.
- Bloques para ajuste de tiempo

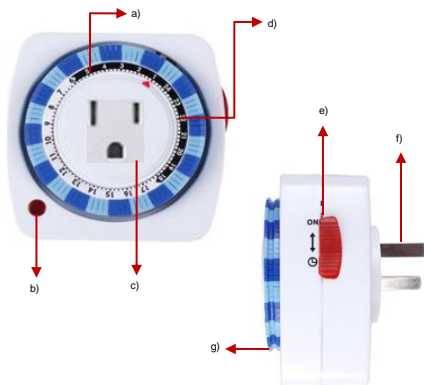

Página 2

Instrucciones:

- Deslice el interruptor (e) a la posición **ON** para utilizar el contacto de forma normal o deslice el interruptor (e) a la posición (L) para utilizar la función de temporizador del contacto.
- Gire la perilla (a) para ajustar la hora actual del día.
- Presione los bloques (g) para establecer el lapso de tiempo en el cual su dispositivo se mantendrá encendido, considere que cada bloque (g) equivale a 15 minutos en el temporizador.
- Inserte la clavija de uno de sus dispositivos en el contacto de salida (c) del temporizador.
- Inserte la clavija (f) del temporizador a un toma corriente.
- El indicador LED (b) se iluminará confirmando el temporizador se encuentra en funcionamiento.

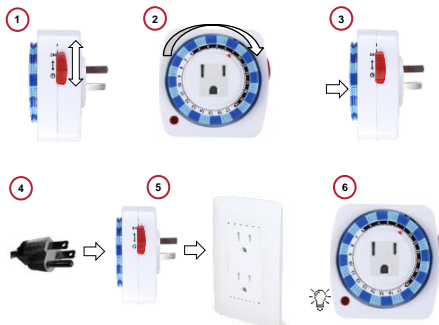

**Nota:** cualquier cambio o modificación no aprobados por este manual puede invalidar la operacional de este dispositivo y por lo tanto quedará fuera de toda garantía.

Página 3