

ASISTENCIA TECNICA

Para atender sus dudas, aclaraciones o asistencia en la instalación y operación de su producto MASTER®, póngase en contacto con nosotros:

- Soporte en línea: Desde nuestra página Web mande su mail.
- Atención Personalizada: Gerencia de Calidad y Soporte Técnico.
 - Teléfono: 01 55 5887-8036 extensiones: 226 y/o 254.



www.master.com.mx ventas@master.com.mx



NUESTRA FAMILIA DE PRODUCTOS:



POLIZA DE GARANTIA

PRODUCTO: RECEPTOR DE AUDIO INALAMBRICO (WIFI)
 MARCA: MASTER®
 MODELO: MS-WIFIAUDIO

DISTRIBUIDORA DE COMPONENTES AUDIO Y VIDEO S. A. DE C.V. Agradece a usted la compra de este producto, el cual goza de una garantía de **1 años** contra cualquier defecto de fábrica, la cual ampara todas las piezas y componentes del producto, así como también la mano de obra y gastos de transportación, sin ningún cargo para el consumidor, contados a partir de su fecha de compra como material nuevo.

Para hacer efectiva la garantía deberá presentar el producto y póliza de garantía sellada en el lugar donde lo adquirió y/o en nuestro centro de servicio de DISTRIBUIDORA DE COMPONENTES AUDIO Y VIDEO, S.A. DE C.V., ubicado en: Av. Pirules No. 134-D Int. 14 Col. Industrial San Martín Obispo CP 54769 Cuautitlán Izcalli, Estado de México o comuníquese al TEL/FAX: 5887 8036, en donde también usted podrá encontrar partes, componentes, consumibles y accesorios.

DISTRIBUIDORA DE COMPONENTES AUDIO Y VIDEO, S.A. DE C.V., se compromete a reparar el producto defectuoso o cambiarlo por uno nuevo o similar (en el caso de que se haya descontinuado), cuando no sea posible la reparación, a consecuencia de un defecto de fabricación previo diagnóstico realizado por nuestro centro de servicio, sin ningún cargo para el consumidor. El tiempo de reparación no será mayor de 30 (treinta) días naturales contados a partir de la fecha de recepción del producto en nuestro centro de servicio.

Esta garantía no tendrá validez en los siguientes casos:

- Cuando el producto hubiese sido utilizado en condiciones distintas a las normales.
- Cuando el producto no hubiese sido operado de acuerdo con el instructivo de uso que le acompaña.
- Cuando el producto hubiese sido alterado o reparado por personas no autorizadas por DISTRIBUIDORA DE COMPONENTES AUDIO Y VIDEO S. A. DE C.V.

NOMBRE DEL CONSUMIDOR: _____

DIRECCION Y TELEFONO: _____

FECHA DE COMPRA: _____

IMPORTADOR:

DISTRIBUIDORA DE COMPONENTES AUDIO Y VIDEO, S.A. DE C.V.

Av. Pirules No. 134-D Int. 14 Col. Industrial San Martín Obispo

CP 54769 Cuautitlán Izcalli, Estado de México

TEL: 01 (55) 5887 8036

RFC: DCA 990701 RB3



INSTRUCTIVO DE USO

RECEPTOR DE AUDIO INALAMBRICO (WIFI)



MS-WIFIAUDIO

Por favor antes de utilizar el equipo le recomendamos, lea completamente las instrucciones de este manual.

Gracias por adquirir productos MASTER los cuales son fabricados bajo las normas internacionales de calidad y seguridad garantizando la calidad de materiales y buen funcionamiento.

ESPECIFICACIONES TECNICAS

Característica especial	Mini portable, Wireles
Alimentación	5.0 V 1 A x Micro USB
WIFI estándares	IEEE802.11b, IEEE802.11g, IEEE
Transmisión	Spotify, Qplay, Deezer ect.
Salida	1 salida análoga de audio de 3.5mm
Entrada	1 entrada análoga de 3.5mm y 1 RJ45
Alcance	15 metros aprox.

ACCESORIOS

1. Receptor de Wifi Transmisor de Audio
2. Cable auxiliar 3.5 mm
3. Cable USB a Micro USB

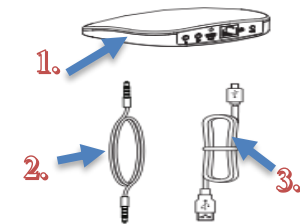

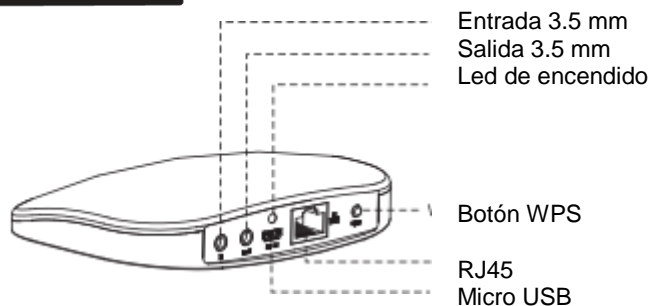

Interfaz

Entrada: Conector de 3.5 mm para dar una fuente de audio con cable de otro dispositivo como teléfono y PC.

❖ Info: la prioridad de la entrada cableada es inferior a la entrada de audio.

WIFI. Salida: conector de 3.5 mm para salida de audio a otro dispositivo como altavoz activo y amplificador.

DC5V: fuente de alimentación micro del conector del USB, conecte con un adaptador de la energía 5V / 1A que el uso del teléfono.

WPS/Reset: presiona una vez para poner en modo WPS. Si deja presionado más de 2 segundos se reiniciará.

SOFTWARE Y APPS COMPATIBLES.

iOS	Airplay,iTunes, Smartsonix APP, other App comply to DLNA like Spotify,BubbleUpnp
Android	Smartsonix APP, other App comply to DLNA like Spotify,BubbleUpnp
Windows	Windows Media Player 12



GUÍA DE INSTALACIÓN

EL **MS-WIFIAUDIO** es un dispositivo que recibe música transmitida por internet o música inalámbrica. Pueden ser conectados múltiples **MS-WIFIAUDIO** para hacer una zona y reproducir la misma música simultáneamente.

1. Conectar el **MS-WIFIAUDIO** usando el cable USB a Micro USB a un adaptador de corriente de 5V a 1 A. (no incluido).
2. Conectar el dispositivo a un WIFI.
3. Conectar el **MS-WIFIAUDIO** al mismo WIFI que está conectado.

Descarga smartsonix APP, y la APP sigue la guía hasta terminar la conexión.

CONTACTO

Para obtener información sobre productos relacionados o de su interés, visite nuestro sitio WEB www.master.com.mx

O si bien lo prefiere síganos en nuestras redes sociales:

MasterElectronicsMX

@Master_Expertos

Ventas



www.master.com.mx ventas@master.com.mx



Ventas WEB: 5887 8036 ext. 228, 236 y 253

GARANTIA DE FABRICA

Para realizar el trámite de garantía de fábrica y este sea más ágil le solicitamos envíe la siguiente información al correo electrónico garantias@master.com.mx

- ✓ Ticket de compra (foto o escaneado)
- ✓ Nombre del cliente
- ✓ Dirección: calle y numero, colonia, estado, CP y referencias de la ubicación del domicilio.
- ✓ Nombre del cliente
- ✓ Dirección: calle y numero, colonia, estado, CP y referencias de la ubicación del domicilio.
- ✓ Número telefónico (fijo o celular)
- ✓ Modelo del producto
- ✓ Defecto o falla que presenta el producto.
- ✓ Cantidad de piezas

Una vez enviado el correo siga los siguientes pasos:

- ✓ La confirmación de recepción de correo no será mayor a 24 horas.
- ✓ Posterior a la confirmación vía correo, se programará el servicio de paquetería para la recolección del producto en un máximo de 2 días hábiles al domicilio proporcionado. (el servicio de paquetería únicamente es de lunes a viernes en horas hábiles)
- ✓ Después de la recolección, en un lapso no mayor a cinco días hábiles se confirmará vía correo electrónico la recepción del producto en nuestro centro de servicio.
- ✓ El tiempo de reparación se regirán de acuerdo a póliza de garantía contenida en el presente manual.
- ✓ Una vez reparado el producto se enviará por paquetería al mismo domicilio donde se realizó la recolección.

Garantías: Tel.: 55 5887 8036 Ext. 226
 Horario de atención: 9:00 a 18:00 lunes a viernes

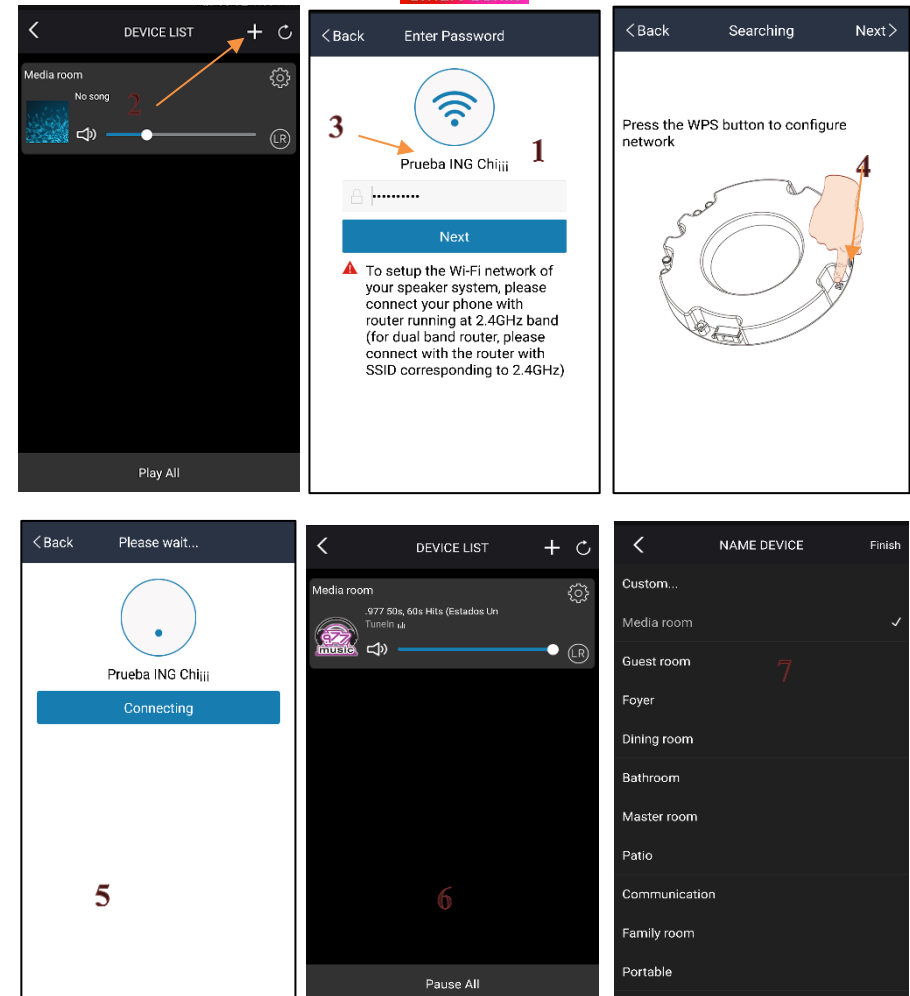

- ❖ Abrir la aplicación (1).
- ❖ Ya abierta dar clic en el signo de (+) para agregar el dispositivo MS-WIFIAUDIO (2).
- ❖ Configuramos que red vamos a usar para transmitir audio e ingresamos contraseña (3).
- ❖ La guía pedirá accionar el modo WPS presionar el botón y darle next(4).

- ❖ Esperar a que finalice la vinculación de este proceso. (5).
- ❖ Al término del proceso ya estará agregado el MS-WIFIAUDIO (6).
- ❖ Se puede editar el nombre del dispositivo dependiendo de la habitación donde se encuentre. (7).

NOTA: Estos pasos son para Android y IOS.

Para iPhone únicamente:

- ❖ Después de haber conectado a el adaptador correspondiente al MS-WIFIAUDIO abrir desde el IPHONE. AIRPLAY y seleccionar el dispositivo para poder transmitirle música.

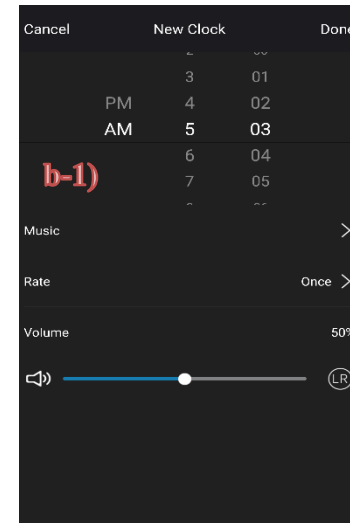
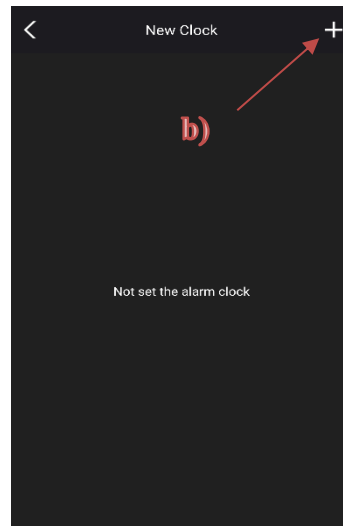
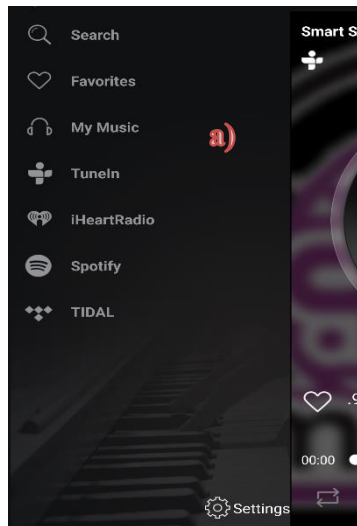

- a) Se puede transmitir por medio de TuneIn, IhearRadio, Spotify y My Music.
- b) También configurar una alarma para que un dispositivo se encienda automáticamente a la hora programada.
- b-1) Configuración canción que se desea reproducir y volumen.