MC-TSL8

PINZAS PARA PELAR Y CORTAR CABLE

PERMITEN UN CORTE PRECISO Y RÁPIDO,

CABEZAL AJUSTABLE AL CALIBRE DEL CABLE,

DISEÑO PORTÁTIL Y ERGONÓMICO,

FABRICADAS EN PLÁSTICO ABS.

ATRIBUTOS

- El modelo MC-TSL8 corresponde a una pinzas para pelar y cortar cable, estas pinzas permiten armas cables nuevos o reparar cables dañados.
- Cuenta con un cabezal para pelar cable compatible con diferentes calibres estándar (RG-59, RG-6, RG-7, RG-11), también cuenta con dos navajas posteriores para cortar y pelar cable UTP y cable telefónico (4P/6P/8P), esto permite que esta herramienta cuente con una muy alta compatibilidad y versatilidad de uso.
- Además cuenta con practica navaja de corte para segmentar los cables a la distancia adecuada de acuerdo a la instalación a realizar y separador de cubierta aislante ajustable mediante un sistema de perilla rotatoria.
- Las navajas están elaboradas con acero inoxidable de alta duración y el cuerpo de las pinzas esta fabricado en plástico ABS que garantiza un largo tiempo de vida y prolongan su uso bajo cualquier condición o ambiente.
- Adicionalmente tiene integrado un sistema de resorte que facilita su uso, además de que cuenta con un orificio para sujeción que permite girar las pinzas alrededor del cable, lo que aumenta la seguridad de uso del producto y facilita su transportación.

ESPECIFICACIONES TÉCNICAS

MATERIAL:	Plástico ABS
PESO:	66 gramos
DIMENSIONES:	192mm x 45mm x 33mm
CABEZAL PARA PELAR:	RG-59, RG-6, RG-7, RG-11
LONGITUD DE NAVAJA:	15 mm
COLOR:	Amarillo
DIMENSIONES:	18.7 cm x 12.2 cm x 3.0 cm
DIMENSIONES DEL EMPAQUE:	12.3 cm x 7.0 cm x 2.8 cm
PESO DEL EMPAQUE:	97 gramos

ACCESORIOS
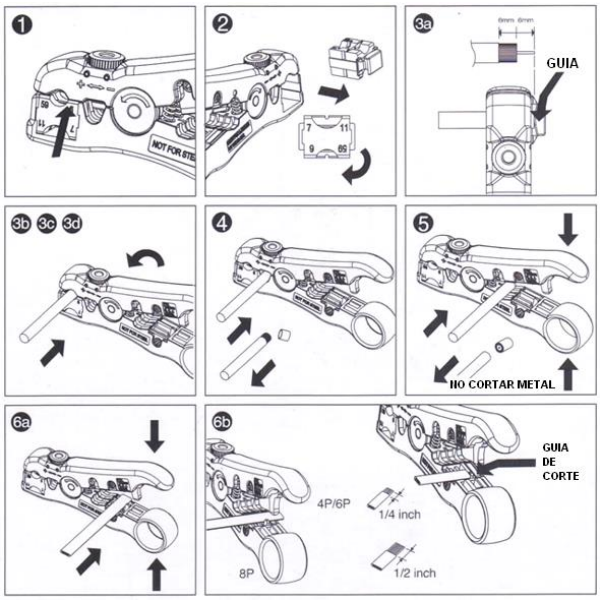
- 1 x Pinzas cortadoras